

PERANCANGAN SISTEM INFORMASI PENGGAJIAN PADA SMK PANCASILA 1 KUTOARJO

Ida Purwati, Titik Suhartini

Program Studi Administrasi Bisnis Politeknik Sawunggalih Aji

lutfysuhartini@gmail.com

ABSTRAKSI

Penelitian ini akan menganalisis faktor-faktor yang mempengaruhi keberhasilan implementasi sistem informasi akuntansi di UKM Kebumen, menggunakan Theory of Reasoned Action (TRA), dan Technology Acceptance Model (TAM). Responden dalam penelitian ini berjumlah 50 responden, yang terdiri dari 16 responden dari kelompok usaha kecil dan 34 responden dari kelompok usaha menengah. Teknik analisis yang digunakan dalam penelitian ini adalah analisis regresi berganda, sedangkan variabel mediasi digunakan metode langkah analisis kausal.

Hasil penelitian ini menyatakan bahwa sikap 1). berpengaruh positif dan signifikan terhadap penggunaan bunga / niat sistem informasi akuntansi. 2). subjektif norma berpengaruh positif dan signifikan terhadap minat penggunaan sistem informasi akuntansi. 3). dirasakan berpengaruh positif dan signifikan kegunaan pada kepentingan penggunaan sistem informasi akuntansi. 4). Persepsi kemudahan penggunaan *perceived* berpengaruh positif dan signifikan terhadap minat penggunaan sistem informasi akuntansi. Mediasi variabel (niat dalam penggunaan AIS sebagian memediasi pengaruh persepsi kemudahan penggunaan untuk penggunaan AIS. Sementara sikap variabel, persepsi manfaat menengahi sempurna niat dalam penggunaan perilaku penggunaan AIS. Minat Variabel penggunaan AIS tidak memediasi pengaruh norma subjektif variabel terhadap penggunaan sistem informasi akuntansi.

Kata Kunci :Sistem Informasi, Penggajian, Microsoft Access 2007, Database

1. PENDAHULUAN

Sumber daya manusia merupakan sumber daya (*resources*) yang penting dalam perusahaan sebagai tenaga penggerak, oleh sebab itu perusahaan memiliki kewajiban memberikan imbalan atas kerja keras, waktu dan pemikiran dari pegawai dengan berupa gaji, tunjangan, bonus yang sesuai dan tepat waktu., salah satu masalah kepegawaian yang sangat penting adalah menyangkut sistem pembayaran gaji dan upah guru dan pegawai. Penggajian merupakan kompensasi secara langsung yang diberikan kepada guru dan pegawai sebagai balas jasa atas hasil kerja yang telah dilakukan.

Saat ini di SMK Pancasila 1 Kutoarjo, sistem penggajiannya sudah menggunakan komputer, namun hanya terbatas pada aplikasi *Ms. Excel*, kemudian muncul permasalahan yang dihadapi oleh bagian keuangan yaitu dalam *Microsoft Excel* tidak menyediakan *database* pegawai yang artinya bagian keuangan belum memiliki *database* pegawai. selain itu, jumlah guru dan pegawai 73 orang juga menyulitkan bagian keuangan dalam pencarian data penggajian.

Sistem penggajian berfungsi mencatat dan memproses data yang digunakan untuk menggaji guru dan pegawai. Mengingat pentingn peranan sistem penggajian, maka sistem

tersebut seyogyanya *didesain* dengan baik agar dapat memberikan layanan yang mencukupi bagi pegawai serta dapat membantu memberikan dukungan informasi bagi pihak instansi dalam pengambilan keputusan.

Adapun tujuan dari penulisan ini adalah untuk mengetahui “sejauh mana tingkat efektivitas sistem informasi penggajian yang ada di SMK Pancasila 1 Kutoarjo, Purworejo saat ini dan untuk mengetahui seberapa jauhkah kehandalan sistem informasi penggajian ini sebagai bahan perencanaan atau bahan pengambilan keputusan manajemen pada SMK Pancasila 1 Kutoarjo, Purworejo.

2. TELAAH PUSTAKA

Sistem adalah hubungan satu unit dengan unit- unit lainnya yang saling berhubungan satu sama lainnya dan yang tidak dapat dipisahkan serta menuju suatu kesatuan dalam rangka mencapai tujuan yang telah ditetapkan. Apabila satu unit macet/terganggu, unit lainnyapun akan terganggu untuk mencapai tujuan yang telah ditetapkan tersebut. (Gaol, 2008: 9)

Menurut Laudon (2004: 8) dalam Gaol (2008: 8), “*information is data that have been shaped into a form that is meaningful and useful to human being*”, yang mengandung pengertian yaitu “informasi adalah data yang sudah dibentuk kedalam sebuah formulir bentuk yang bermanfaat dan dapat digunakan untuk manusia”,

Akhirnya Sistem Informasi Manajemen (SIM) dapat didefinisikan “sebagai suatu alat untuk menyajikan informasi dengan cara sedemikian rupa sehingga bermanfaat bagi penerimanya (Kertahadi, 1995)” dalam Fatta (2007: 9). Tujuannya adalah “untuk menyajikan informasi guna pengambilan keputusan pada perencanaan, pemrakarsaan, pengorganisasian, pengendalian kegiatan subsistem suatu perusahaan, dan menyajikan sinergi organisasi pada proses (Murdick dan Ross, 1993)” Fatta (2007: 9)

Gaji adalah balas jasa dalam bentuk uang yang diterima pegawai sebagai konsekuensi dari kedudukannya sebagai seorang pegawai yang memberikan sumbangan dalam mencapai tujuan organisasi, atau dapat dikatakan sebagai bayaran tetap yang diterima seseorang dari keanggotaanya dalam sebuah organisasi. (Hariandja, 2002: 245).

Menurut Kuswayatno, (2006: 104), pengertian basis data atau *database* adalah “representasi kumpulan data yang saling berhubungan yang disimpan secara bersama-sama dan tanpa pengulangan yang tidak perlu untuk memenuhi berbagai kebutuhan”

Menurut Ashari (2006: 2), *Microsoft Access* adalah “aplikasi yang digunakan untuk mengelola *database*. Aplikasi ini memiliki beberapa kelebihan dibandingkan dengan aplikasi *database* lain dalam hal ini kemudahan operasi dan ketersediaan aplikasi di masyarakat

RELASI ANTAR TABEL

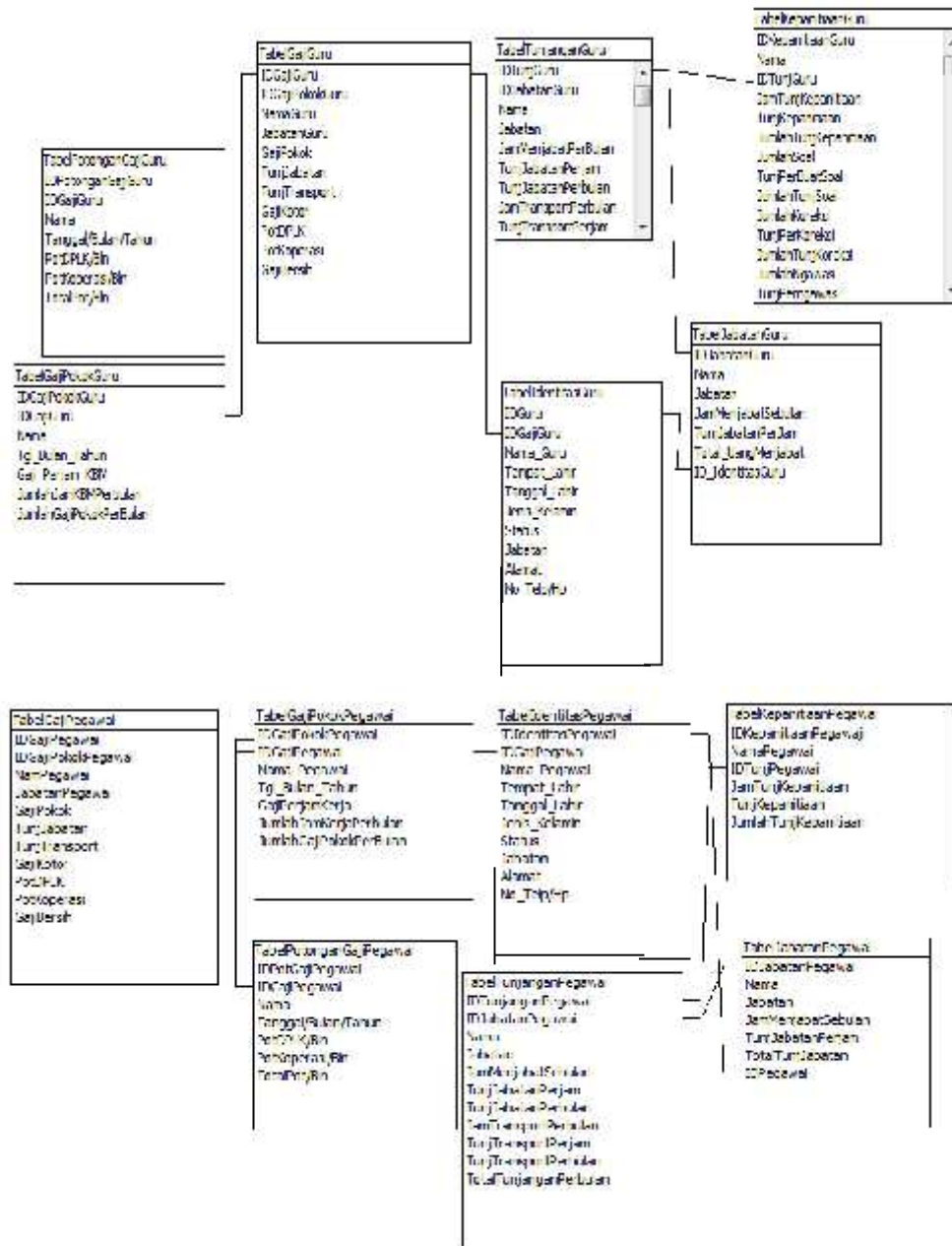

3. IMPLEMENTASI SISTEM

3.1. Tampilan Menu Utama



Gambar 3.1 Tampilan menu utama

Menu utama merupakan menu tampil yang setelah *password* diisi. Menu utama berisi menu guru, menu pegawai, dan menu keluar

3.2. Tampilan Menu Penggajian Guru



Gambar 3.2 Tampilan menu penggajian guru

Menu guru berisi komponen yang ada dalam penggajian meliputi *submenu* identitas, jabatan, gaji, tunjangan, potongan gaji guru. Menu guru juga berisi tombol kembali ke menu utama dan tutup tampil

3.3. Tampilan Menu Penggajian Pegawai



Gambar 3. 3 Tampilan menu penggajian pegawai

Menu pegawai berisi komponen yang ada dalam penggajian meliputi *submenu* identitas, jabatan, gaji, tunjangan, potongan gaji pegawai. Menu pegawai juga berisi tombol kembali ke menu utama dan tutup tampilan

1. Tampilan *form* struk gaji guru dan pegawai

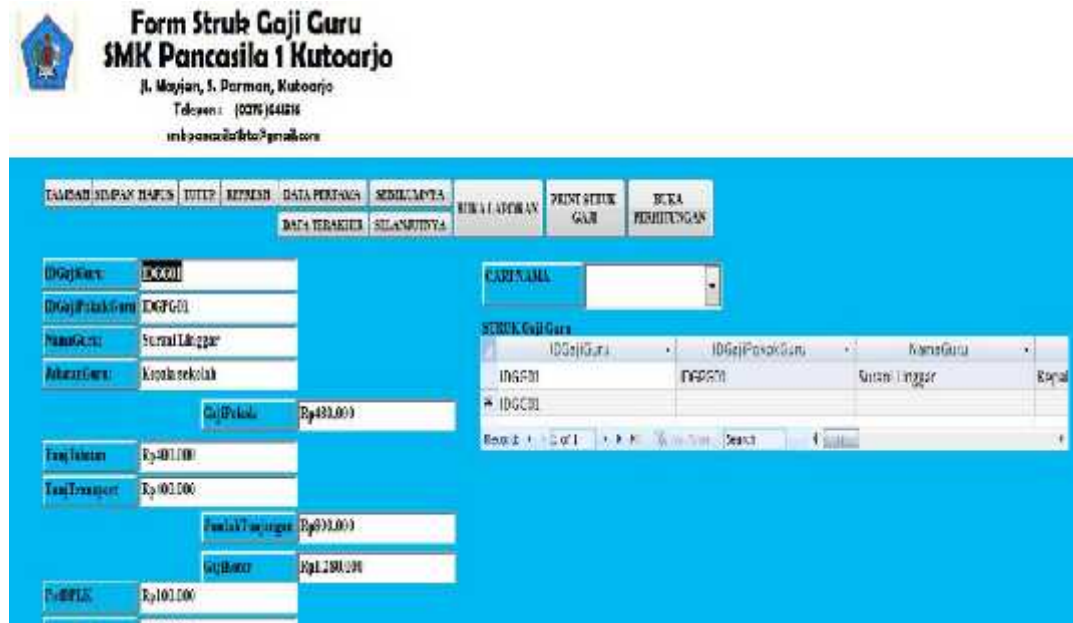

Form Struk Gaji Pegawai
SMK Pancasila 1 Kutoarjo
 Jl. Mojjen, 1, Derman, Kutoarjo
 Telepon : (0275)648816
 info@pancasila1k1a@gmail.com

TAHUN | SEMESTER | BULAN | TGL.P | KEMERSI | DATA PERTAMA | SELULUNYA | REKAPITULSI | DATA TERAKHIR | SELANJUTNYA | BUKA LAPORAN | PAKSI STRUK Gaji PEGAWAI

ID Pegawai: **IDGPO** | CARISAMA:

ID Golong Pegawai: IDGPO1

Nama Pegawai: Sutardi Riyadi

Jabatan Pegawai: Kepala TU

Gaji Pokok: Rp100.000

Tunjangan: Rp120.000

Tunjangan Pokok: Rp200.000

Jumlah Tunjangan: Rp320.000

Gaji Dasar: Rp720.000

Pokok: Rp75.000

ID Pegawai	ID Golong Pegawai	Nama Pegawai
IDGPO1	IDGPO1	Sutardi Riyadi

Gambar 3.4 Tampilan form struk gaji guru dan pegawai

2. Tampilan form jabatan guru dan pegawai

Form Jabatan Guru
SMK Pancasila 1 Kutoarjo
 Jl. Mojjen, 1, Derman, Kutoarjo
 Telepon : (0275)648816
 info@pancasila1k1a@gmail.com

TAHUN | SEMESTER | BULAN | TGL.P | KEMERSI | DATA PERTAMA | SELULUNYA | RENCANA BUDIDHIKSIAN | DATA TERAKHIR | SELANJUTNYA | BUKA LAPORAN

ID Jabatan Guru: **IDJGU** | CARIJABATAN:

ID Guru: IDJGU1

Nama: Surani Linggar

Jabatan: Kepala sekolah

Angka Menjabar Sekolah: 40

Tunjangan Perbulan: 10000

Total Yang Menjabar: 400000

ID Jabatan Guru	ID Identitas Guru	Nama
IDJGU1	IDG01	Surani Linggar

Form Jabatan Pegawai
SMK Pancasila 1 Kutoarjo
 Jl. Mayjen, 1. Darman, Kutoarjo
 Telepon : (0275)64516
 smkpancasila1kto@gmail.com

TAMBAH SIMPAN HAPUS TITIK KEMBALI DATA PERTAMA SEBELUMNYA LEMBAR PERHITUNGAN BENTUK BENTUK
 DATA TERAKHIR SELANJUTNYA BUKA LAPORAN BENTUK BENTUK

ID Pegawai: **IDP01**
 Nama: **Sukarni Riyadi**
 Jabatan: **Kepala TU**
 No. Induk Pegawai: **25**
 Pangkat: **Bp5000**
 Total Tunjangan: **Bp125000**

DAFTAR PEGAWAI

ID Pegawai	Nama	Jabatan
IDP01	Sukarni Riyadi	Kepala TU
IDP02		

Gambar 3.5 Tampilan *form* jabatan guru dan pegawai

3. Tampilan *form* identitas guru dan pegawai

Form Identitas Guru
SMK Pancasila 1 Kutoarjo
 Jl. Mayjen, 1. Darman, Kutoarjo
 Telepon : (0275)64516
 smkpancasila1kto@gmail.com

TAMBAH SIMPAN HAPUS TITIK KEMBALI DATA PERTAMA SEBELUMNYA LEMBAR PERHITUNGAN BENTUK BENTUK
 DATA TERAKHIR SELANJUTNYA BUKA LAPORAN BENTUK BENTUK

ID Guru: **IDG01**
 Nama Guru: **Suzani Linggar**
 Tempat Lahir: **Purbalingga**
 Tanggal Lahir: **17 Mei 1971**
 Jenis Kelamin: **P**
 Status: **Kawin**
 Jabatan: **Kepala sekolah**
 Alamat: **Desa Mangkilan, Kutoarjo, Purworejo**
 No. Telp Hp: **087654554678**

DAFTAR GURU

ID Guru	IDG01	Nama Guru	Tempat
IDG01	IDG01	Suzani Linggar	Purbalingga

Form Identitas Pegawai
SMK Pancasila 1 Kutoarjo
 Jl. Mayjan, 3. Parman, Kutoarjo
 Telp: (0275)64816
 smkpancasila1@gmail.com

LAMBANG SIMPAN HAPUS TUTUP KEMENY DATA PERIKAMA SEBELUMNYA LEMBA QURV
 DATA TERAKHIR SELANJUTNYA BUKA LAPORAN

ID Pegawai: IDP01
 ID Gaji Pegawai: IDGP01
 Nama Pegawai: Sukardi Riyadi
 Tanggal Lahir: Jalazeta
 Tanggal Lahir: 31 Mei 1982
 Jenis Kelamin: L
 Status: Kawin
 Jabatan: Kepala TU
 Alamat: Kalibunggu, Barrowanip, Purworejo
 No. Telp. Rg: 921748848886

CARI NAMA

Measas Pegawai

ID Identitas Pk	ID Gaji Pegawai	Nama Pegawai
IDP01	IDGP01	Sukardi Riyadi

Revisi: 4 1 of 1 + H H H H H Search

Gambar 3.6 Tampilan *Form* identitas guru dan pegawai

4. Tampilan *form* tunjangan guru dan pegawai

Form Tunjangan Guru
SMK Pancasila 1 Kutoarjo
 Jl. Mayjan, 3. Parman, Kutoarjo
 Telp: (0275)64816
 smkpancasila1@gmail.com

LAMBANG SIMPAN HAPUS TUTUP KEMENY DATA PERIKAMA SEBELUMNYA LEMBA QURV
 DATA TERAKHIR SELANJUTNYA BUKA LAPORAN

ID TunjGuru: IDT01
 ID Jabatan Guru: IDJG01
 Nama: Suzani Linggar
 Jabatan: Kepala Sekolah
 Pang. Menjab. Per. Bulan: 12
 Tunj. Jabatan Tunjangan: 10000
 Tunj. Jabatan Perbaikan: 60000
 Pang. Tunjangan Perbaikan: 16
 Tunj. Tunjangan Perbaikan: 6500

CARI NAMA

Tunjangan Guru

ID TunjGuru	ID Jabatan Guru
IDT01	IDJG01

Revisi: 4 1 of 1 + H H H H H Search

Form Tunjangan Pegawai
SMK Pancasila 1 Kutoarjo
 Jl. Mayjen, S. Parman, Kutoarjo
 Telepon : (0273)42816
 rrs@pancasila1k1ta@gmail.com

ID Tunjangan Pegawai: 101001
 ID Jabatan Pegawai: 1011011
 Nama: Sukardi Riyadi
 Alamat: Kaya 11
 Jml Menit Absen: 25
 Tunj. Jabatan Perjan: Rp5.000
 Tunj. Jabatan Perbaikan: Rp125.000
 Tunj. Transportasi Perbaikan: 32
 Tunj. Transportasi Perjan: Rp6.500
 Tunj. Transportasi Perbaikan: Rp208.000
 Total Tunjangan Perbaikan: Rp133.500

CARINAMA:
 Tunjangan Pegawai

ID Tunjangan Pegawai	ID Jabatan Pegawai
101001	1011011

Gambar 3.7 Tampilan *Form* jabatan guru dan pegawai

5. Tampilan *form* potongan gaji guru dan pegawai

Form Potongan Gaji Guru
SMK Pancasila 1 Kutoarjo
 Jl. Mayjen, S. Parman, Kutoarjo
 Telepon : (0273)42816
 rrs@pancasila1k1ta@gmail.com

ID Potongan Gaji Guru: 100001
 ID Gaji Guru: 100001
 Nama: Suci Lingsar
 Tanggal Bulan Tahun: 11-Jan-13
 Pot. PKB/BK: Rp100.000
 Pot. Potongan SP-PW: Rp60000
 Pot. Lain: Rp40000
 Total Pot. Bk: Rp200.000

CARINAMA:
 Pot. Gaji Guru

ID Potongan Gaji Guru	ID Gaji Guru	Name	Tanggal
100001	100001	SUCI LINGSAR	11-Jan-13

Form Potongan Gaji Pegawai
SMK Pancasila 1 Kutoarjo
 Jl. Mayjen, 1. Darmas, Kutoarjo
 Telepon: (0275)641816
 smkpancasila1k1@gmail.com

TAMBAH SIMPAN HAPUS TUTUP REFRESH DATA PERTAMA SEBELUMNYA LIRIH QUILY
 DATA TERAKHIR SELANJUTNYA BUKA LAPORAN

ID Pegawai: CARINAMA:

ID Pegawai:

Nama:

Ulang Bulan Tahun:

Potongan/Bila:

Potongan/SPSW:

Pajak:

Asuransi:

JumlahPot/Bul:

ID Pegawai	DGaji Pegawai	Nama	Ta
IDAGP01	DGP01	Suardi Riyadi	11
IDAGP01			

Gambar 3.8 Tampilan *Form* potongan guru

6. Tampilan *form* gaji pokok guru dan pegawai

Form Gaji Pokok Guru
SMK Pancasila 1 Kutoarjo
 Jl. Mayjen, 1. Darmas, Kutoarjo
 Telepon: (0275)641816
 smkpancasila1k1@gmail.com

TAMBAH SIMPAN HAPUS TUTUP REFRESH DATA PERTAMA SEBELUMNYA LIRIH PERHUBUNGAN
 DATA TERAKHIR SELANJUTNYA BUKA LAPORAN

ID Gaji Pokok Guru: CARI GAJI POKOK:

ID Gaji Guru:

Nama:

Ulang Bulan Tahun:

JumlahJumlahKEMPerbulan:

Gaji Pokok KBM:

JumlahGajiPokokPerBulan:

ID Gaji Pokok Guru	ID Gaji Guru	
IDGPT01	DGP01	

Gambar 3.9 Tampilan *Form* gaji pokok guru dan pegawai

7. Tampilan struk gaji guru dan pegawai

Fasilitas Bina Tari Bagelen Purworejo
SMK PANCASILA 1 KUTOARJO
 Status Akreditasi: IOKR: A ; TP: B ; TKJ: B
 Jl. Mayjen, S. Parman, Kutoarjo, Purworejo, Telp. (0275) 641
 Website: www.smkpsl.sch.id ; E-mail: smkpancasilalata@gmail.com

Nama	Sukardi Rivadi		
Jabatan	Kepala TU		
Tanggal	01/06/2013		

Gaji Pokok	Rp400.000	Gaji Kotor	Rp733.000
Tunjangan-tunjangan			
Tunj. Jabatan	Rp125.000	Potongan-potongan	
Tunj. Transport	Rp208.000	Pot. DPLK	Rp75.000
Tota Tunj	Rp333.000	Pot. Operasi (SP/SW)	Rp25.000
Gaji Kotor	Rp733.000	Pinjaman	Rp50.000
		Lain-lain	Rp15.000
		Total Potongan	Rp165.000
		Gaji Bersih	Rp568.000

Kutoarjo, 01 Juli 2013

Diterima Oleh,	Mengotahui	Bagian Keuangan
----------------	------------	-----------------

Gambar 3.10 Tampilan struk gaji guru dan pegawai

DAFTAR PUSTAKA

- Arifin dan Fauzi. 2007. *Aplikasi Excel dalam Aspek Kuantitatif Manajemen Sumber Daya Manusia*. Jakarta: Elex Media Komputindo.
- Ashari. 2005. *Pemrograman Akuntansi untuk Usaha Dagang Menggunakan Microsoft Access*. Jakarta: Elex Media Komputindo.
- Ashari. 2006. *Desain Aplikasi Penggajian dan Pph 21 Menggunakan Microsoft Access*. Jakarta: Elex Media Komputindo.
- Asmadi. 2005. *Konsep Dasar Keperawatan*. Jakarta: Buku Kedokteran EGC.
- Bastian. 2006. *Akuntansi Pendidikan*. Jakarta: Erlangga.
- Bratakusumah, 2001. *Otonomi Penyelenggaraan Pemerintah Daerah*. Jakarta: Gramedia pustaka utama.
- Budiarto. 2001. *Pengantar Epidemiologi E/2*. Jakarta: Buku Kedokteran EGC.
- Budiman. 2010. *79 Masalah Pajak Pribadi dan Solusinya*. Bogor: Raih Asa Sukses.
- Fatta, 2007. *Analisis dan Perancangan Sistem Informasi untuk Keunggulan Bersaing Perusahaan dan Organisasi Modern*. Yogyakarta: Andi Offset.

- Gaol. 2008. *Sistem Informasi Manajemen Pemahaman dan Aplikasi*. Jakarta: Grasindo.
- Hariandja. 2002. *Manajemen Sumber Daya Manusia*. Jakarta: Grasindo.
- Hendrayudi. 2008. *VB 2008*. Jakarta: Elex Media Komputindo.
- Isjoni. 2006. *Pendidikan sebagai Investasi Masa Depan*. Jakarta: Yayasan Obor Indonesia.
- Kamus Besar Bahasa Indonesia*. 2007. Jakarta: Balai pustaka.
- Kurniawan. 2007. *Tip dan Trik Microsoft Access 2007*. Jakarta: PT. Elex Media Komputindo
- Kuswayatno. 2006. *Pengorganisasian Data Seperti Ini Dinamakan Database Management System (DBMS) Mahir dan Terampil Berkomputer*. Bandung: Grafindo media pratama.
- Marimin. 2004. *Teknik dan Aplikasi Pengambilan Keputusan Kriteria Majemuk*. Jakarta: Gramedia Widiasarana Indonesia (Grasindo).
- Mulyadi. 2000. *Akuntansi Biaya Edisi 5 Cetakan Ke 8*. Yogyakarta: Aditya media.
- Sarosa. 2009. *Sistem Informasi Akuntansi*. Jakarta: grasindo.
- Soegoto. 2009. *Entrepreneurship Menjadi Pebisnis Ulung*. Jakarta: Elex Media komputindo.
- Sugiono. 2008. *Dasar-Dasar Microsoft Office*. Jakarta: Grasindo.
- Supriatna. 2006. *Ilmu Pengetahuan Sosial*. Bandung: Grafindo Media Pratama.
- Umar. 2005. *Riset Sumber Daya Manusia*. Jakarta: Gramedia Pustaka Utama.
- Zaki. 2007. *Cara Mudah Merakit PC*. Jakarta: Elex Media Komputindo